Installation de Wazuh via GPO

Ne pas oubliez de mettre une version de l'agent compatible, sinon l'agent n'enverra jamais les informations au serveur Wazuh !

Sur notre Serveur de fichier on crée ou on met notre wazuh-agent.msi

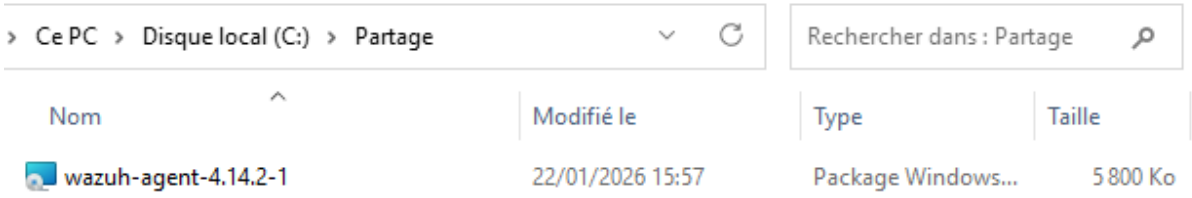

On partage ce fichier, les utilisateurs authentifiés doivent avoir le droit de lecture

Création de la GPO

Dans gpmc.msc on fait :

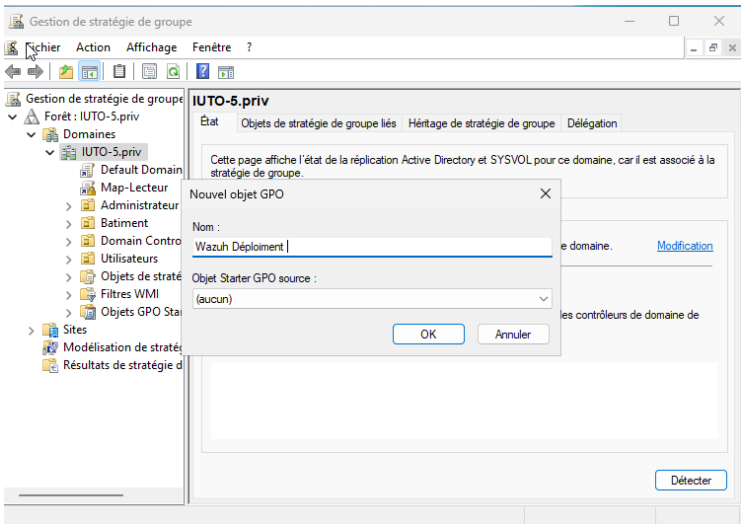

Une nouvelle GPO sur notre domaine

On la modifie

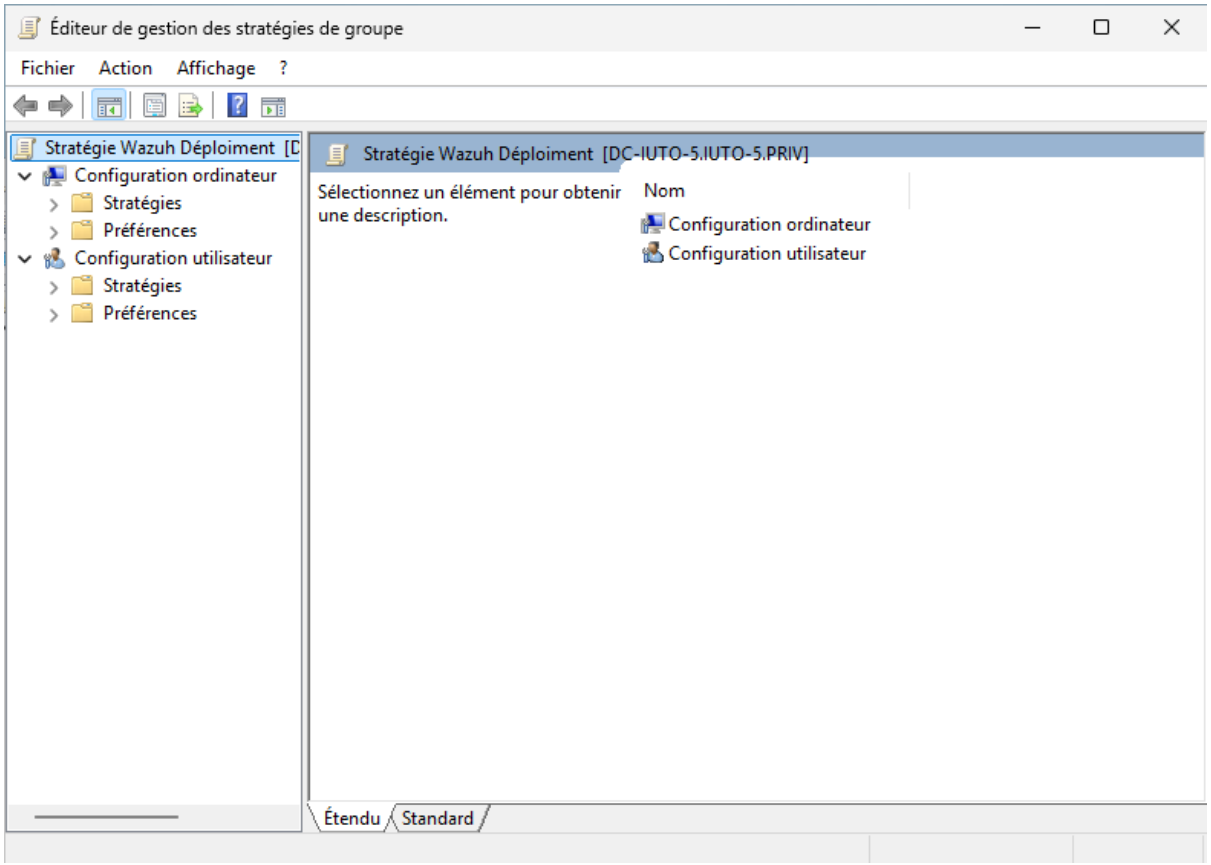

<u>On crée ensuite un script.bat, pour ma part je vais le mettre dans le sysvol</u>

- @echo off
- if exist "C:\Program Files (x86)\ossec-agent\wazuh-agent.exe" exit /b 0
- msiexec /i "\\SERVEUR\Partage\wazuh-agent-4.7.5-1.msi" /q WAZUH_MANAGER="IP DE VOTRE SERVEUR" WAZUH_REGISTRATION_SERVER="IP DE VOTRE SERVEUR" WAZUH_AGENT_NAME="%COMPUTERNAME%"
- timeout /t 30 /nointeractive
- net start WazuhSvc

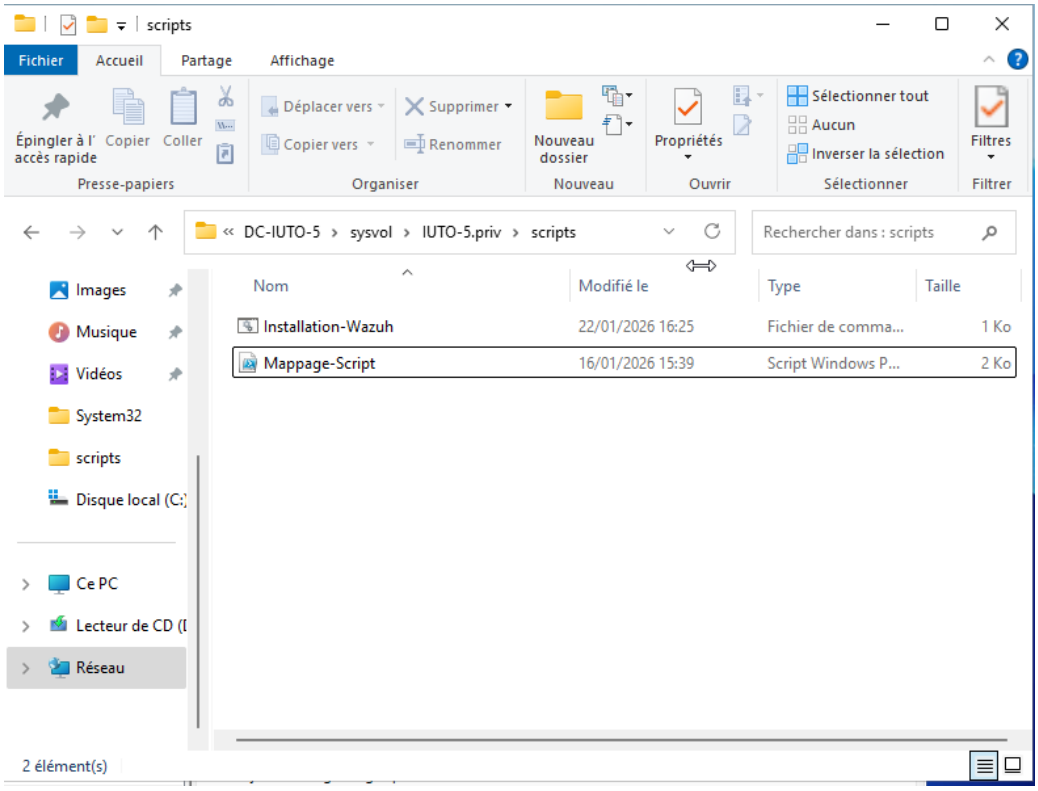

<u>On place ensuite le script dans</u>

- *Configuration ordinateur → Stratégies → Paramètres Windows → Scripts → Démarrage*

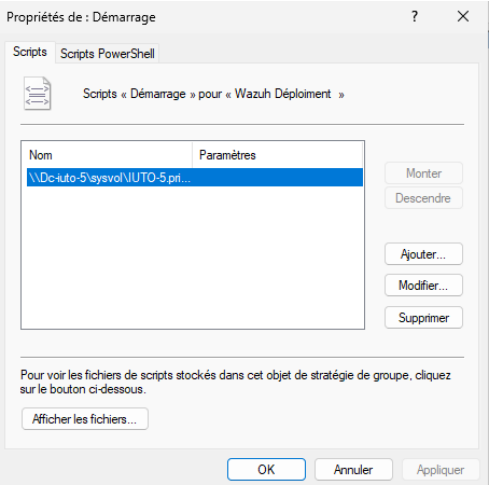

<u>On se rend dans :</u>

<u>Modèles d'administration</u>

<u>Privilèges élevés pour Windows Installer</u>

- *Configuration ordinateur → Modèles d'administration → Composants Windows → Windows Installer*

- *Toujours installer avec des privilèges élevés → Activé*
- *Configuration utilisateur → Modèles d'administration → Composants Windows → Windows Installer*
- *Toujours installer avec des privilèges élevés → Activé*

<u>On force la mise à jour :</u>

- *Gpupdate /force*

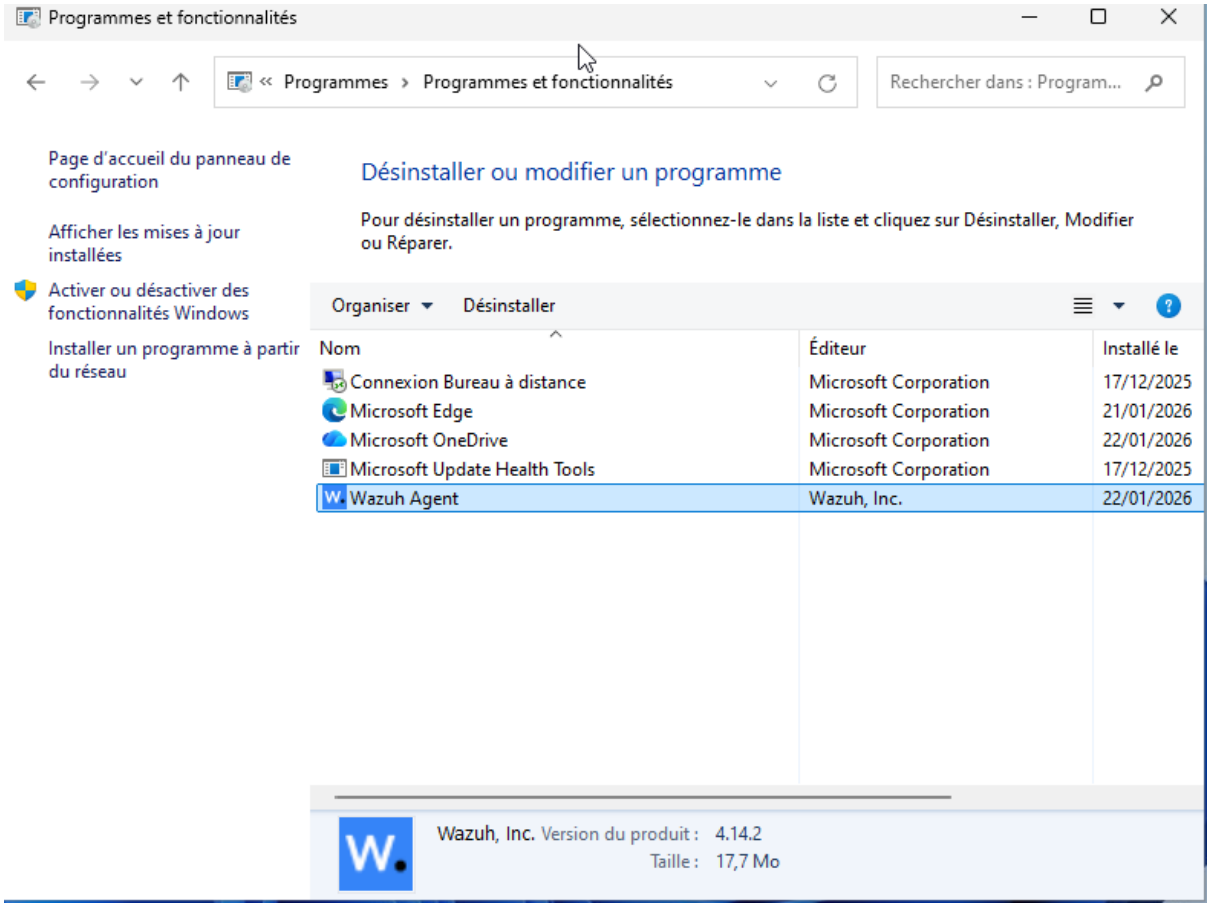

<u>On a bien notre Wazuh Agent sur notre client</u>

<u>On vérifie la configuration dans :</u>

- *C:\Program Files (x86)\ossec-agent\ossec.conf*

<u>Notre agent remonte dans Wazuh</u>

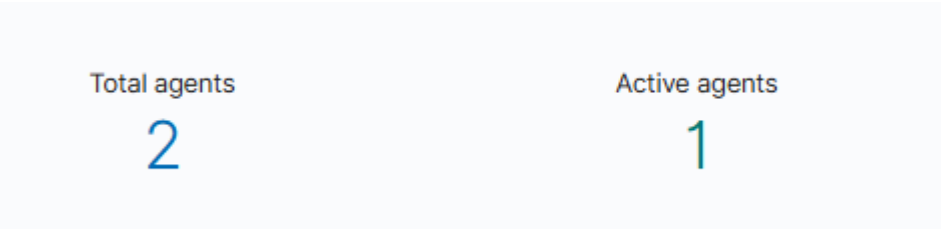

Sécurisation

Nous allons sécuriser l'enregistrement des agents avec un mot de passe !

- *nano /var/ossec/etc/ossec.conf*

```
<!-- Configuration for wazuh-authd -->
<auth>
  <disabled>no</disabled>
  <port>1515</port>
  <use_source_ip>no</use_source_ip>
  <purge>yes</purge>
  <use_password>yes</use_password>
```

Dans "<use_password>" on met yes

On crée ensuite le fichier de mot de passe.

- *echo "MotDePasseSecret123!" > /var/ossec/etc/authd.pass*
- *chmod 640 /var/ossec/etc/authd.pass*
- *chown root:wazuh /var/ossec/etc/authd.pass*
- *systemctl restart wazuh-manager*

On modifie ensuite le script que nous avons fait plus tôt rajouter ceci :

- *WAZUH_REGISTRATION_PASSWORD="MotDePasseSecret123!"*

<u>Ce qui nous donne ce script :</u>

```
@echo off
if exist "C:\Program Files (x86)\ossec-agent\wazuh-agent.exe" exit /b 0
msiexec /i "\\DC-IUTO-5\Partage\wazuh-agent-4.14.2-1.msi" /q
WAZUH_MANAGER="172.20.15.200"
WAZUH_REGISTRATION_SERVER="172.20.15.200"
WAZUH_REGISTRATION_PASSWORD="MotDePasseSecret123!"
WAZUH_AGENT_NAME="%COMPUTERNAME%"
timeout /t 30 /nointeractive
net start WazuhSvc
```

<u>On va aussi changer les droits SMB et NTFS</u>

Niveau	Objet	Droits
NTFS	SYSTEM	Lecture, Lecture et exécution
NTFS	Utilisateurs authentifiés	Lecture, Lecture et exécution
NTFS	Admins du domaine	Contrôle total
SMB	SYSTEM	Lecture
SMB	Utilisateurs authentifiés	Lecture
SMB	Admins du domaine	Contrôle total